

**52 VIVIENDAS CON PLAZAS
DE GARAJE Y TRASTERO
(OPCIONAL)**

Calle Francisco Tejada Vizuite 32

SUPERFICIE ÚTIL INTERIOR:

Salón - cocina.....	23,36 m ²
Dormitorio 1	9,90 m ²
Baño 1	4,05 m ²

SUPERFICIE ÚTIL EXTERIOR:

Terraza	3,80 m ²
---------------	---------------------

SUP. ÚTIL VIVIENDA 39,21 m²

SUP. CONST. VIVIENDA + ZZCC 48,43 m²

*La superficie construida + ZZCC incluye la superficie construida de la vivienda, parte proporcional de ZZCC y la superficie construida computable de la terraza cubierta.

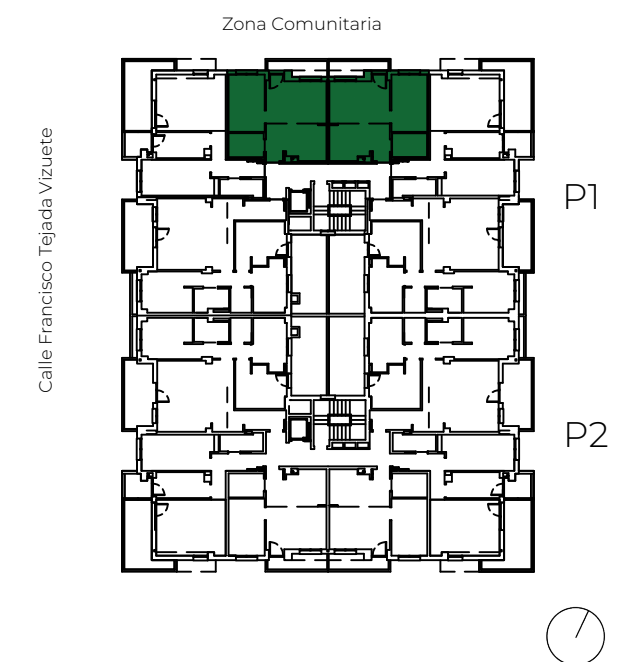
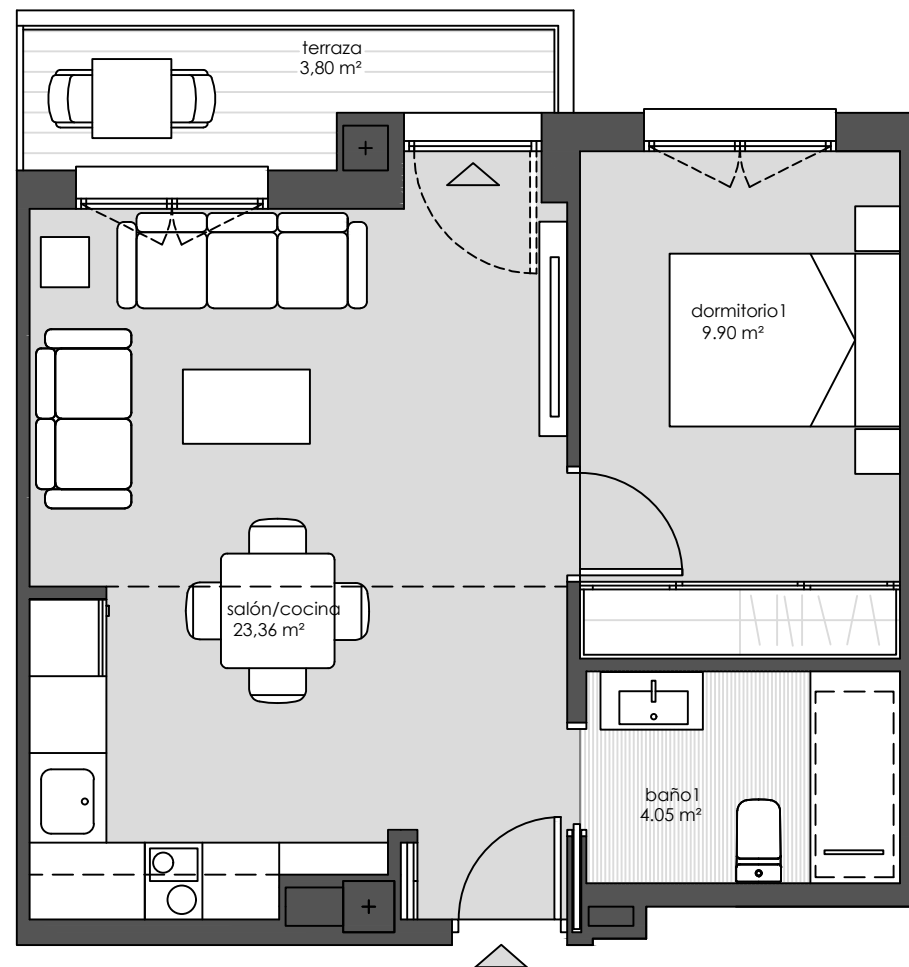

Marzo 2024